



FOTO 1



FOTO 2



FOTO 3



FOTO 4



FOTO 5

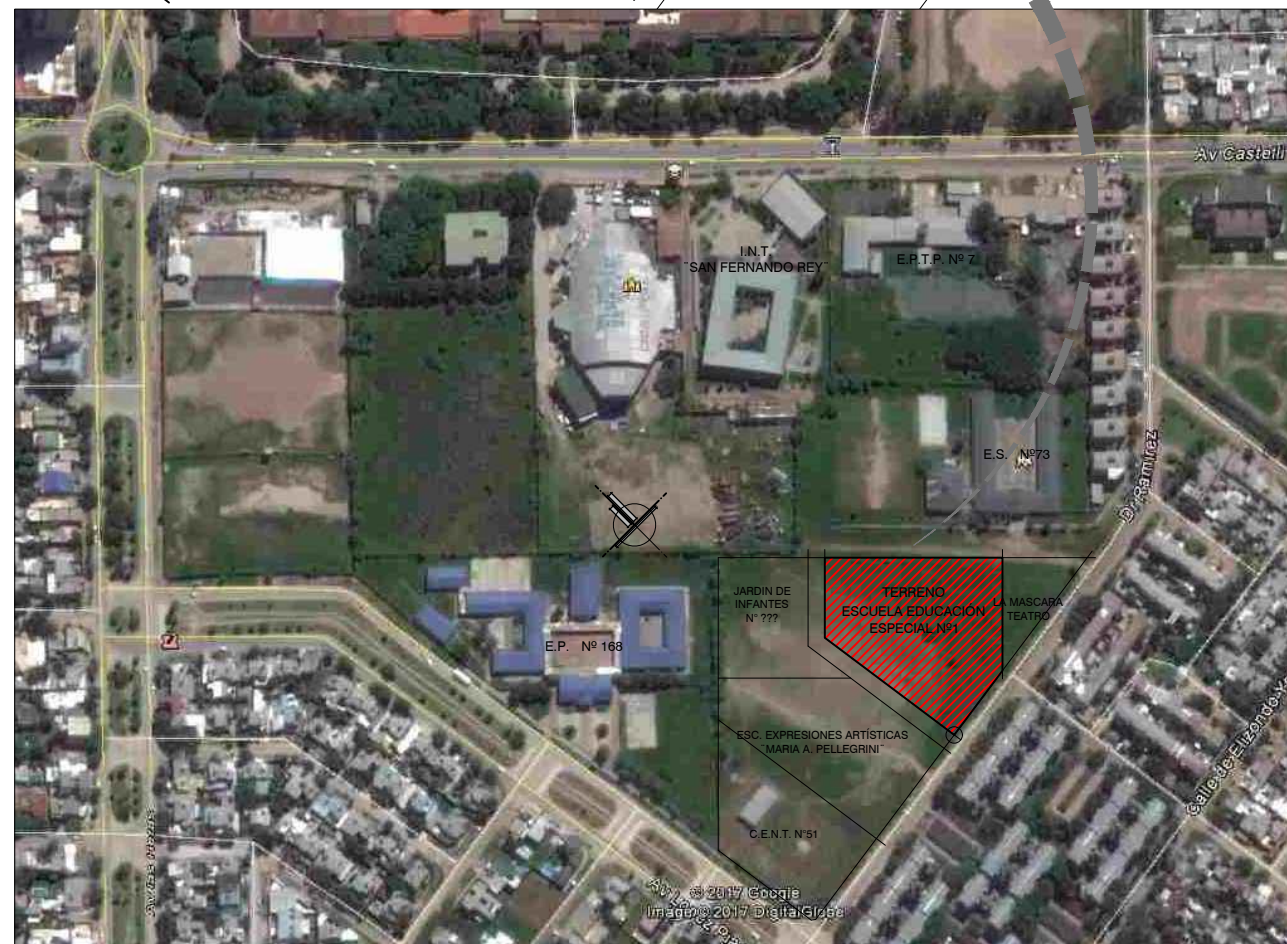
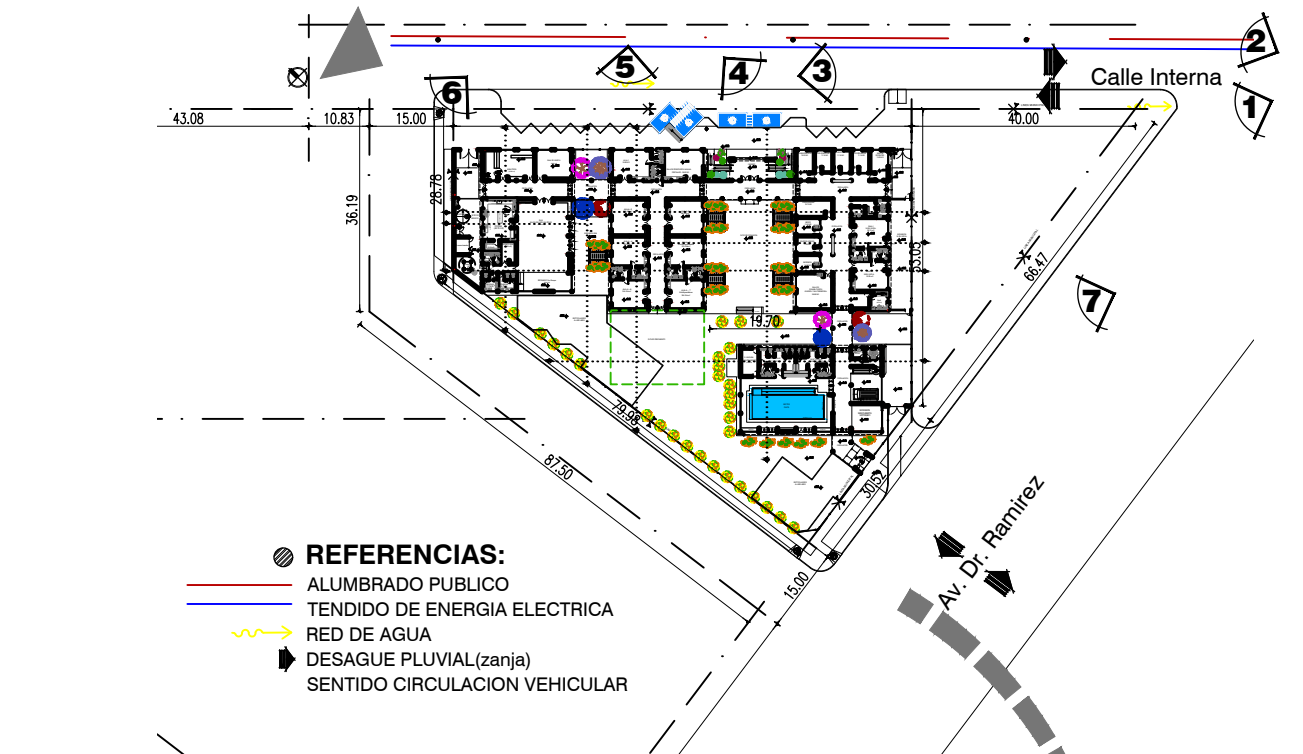

PLANIMETRIA S/E



FOTO 6



FOTO 7

FONPLATA



Ministerio de Educación Cultura y Tecnología de la Provincia del Chaco

Subsecretaría de Infraestructura Escolar



OBRA Escuela de Educación Especial "Dr. Luis Gonzales"
 CUE 2200971
 CUI 992201574

LOCALIZACION Av. Carlos P. Piacentini y Av. Dr. Ramirez - RESISTENCIA-DEPTO SAN FERNANDO - PROVINCIA DEL CHACO

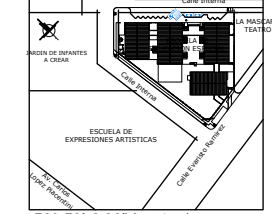

- 58° 59' 6.00" longitud oeste
 - 27° 28' 5.00" latitud sur

NOMBRE AO
 Implantación

PLANO Nº 00

PROYECTISTAS Subsecretaría de Infraestructura Escolar M.E.C.C.yT.
 RESPONSABLE Ing. Daniel Fernando Rey

ARCHIVO 00- Dr. L.A.Gonzalez-AO-IMPLANTACION.dwg

ESCALA
 FECHA Mayo 2021

FIRMA

MODIFICACIONES	
FECHA	OBSERVACIONES
FECHA	OBSERVACIONES
FECHA	OBSERVACIONES
FECHA	OBSERVACIONES



PLANTA DE ARQUITECTURA
ESCALA 1:1100

OBRA Escuela de Educación Especial "Dr. Luis González"

CUE 2200971
922201574

LOCALIZACIÓN Av. Carlos P. Placentini y Av. Dr. Ramírez - RESIDENCIA-DEPTO SAN FERNANDO - PROVINCIA DEL CHACO

COORDENADAS
- 58° 59' 6.00" longitud oeste
- 27° 28' 5.00" latitud sur

NÚMERO AP
PLANTA 01

PROYECTISTA Subsecretaría de Infraestructura Escolar M.E.C.C.V.T.

RESPONSABLE Ing. Daniel Fernando Rey

ARCHIVO 01-02-07- L.A. González- AP-APT-PLANTAS.dwg

ESCALA

FECHA Mayo 2021

OTROS

MODIFICACIONES	FECHA	OBSERVACIONES

Ministerio de Educación Cultura Ciencia y Tecnología de la Provincia del Chaco

Subsecretaría de Infraestructura Escolar



- REFERENCIAS**
- CEIBO
 - CHIVATO
 - ABELIA GRANDIFLORA
 - DURANTA
 - PHOTINIA
 - LLUVIA DE ORO
 - LAPACHO
 - JACARANDA
 - CESPED TIPO MISIONERO
 - AZALEA
 - PALMERA
 - SANTA RITA

PLANTA DE TECHOS- ARQUITECTURA
ESCALA 1:100



Ministerio de Educación Cultura Ciencia y Tecnología de la Provincia del Chaco

Subsecretaría de Infraestructura Escolar



OBRA	Escuela de Educación Especial "Dr. Luis Gonzales"
CUE	3200912
CUI	99201574
LOCALIZACION	Av. Carlos P. Riacentini y Av. Dr. Ramirez - RESISTENCIA-DEPTO SAN FERNANDO - PROVINCIA DEL CHACO
<p>- 58° 57' 6,00" longitud oeste - 27° 28' 5,00" latitud sur</p>	
NOMBRE	APT
NOMBRE	Planta de Techos
PLANO Nº	02
PROYECTISTA	Subsecretaría de Infraestructura Escolar M.E.C.C.y.T.
RESPONSABLE	Ing. Daniel Fernando Rey
ARCHIVO	01-02-Dr. L.A.Gonzalez- AP-APT-PLANTAS.dwg
ESCALA	
FECHA	Mayo 2021
FIRMA	
MODIFICACIONES	
FECHA	OBSERVACIONES
FECHA	OBSERVACIONES
FECHA	OBSERVACIONES
FECHA	OBSERVACIONES

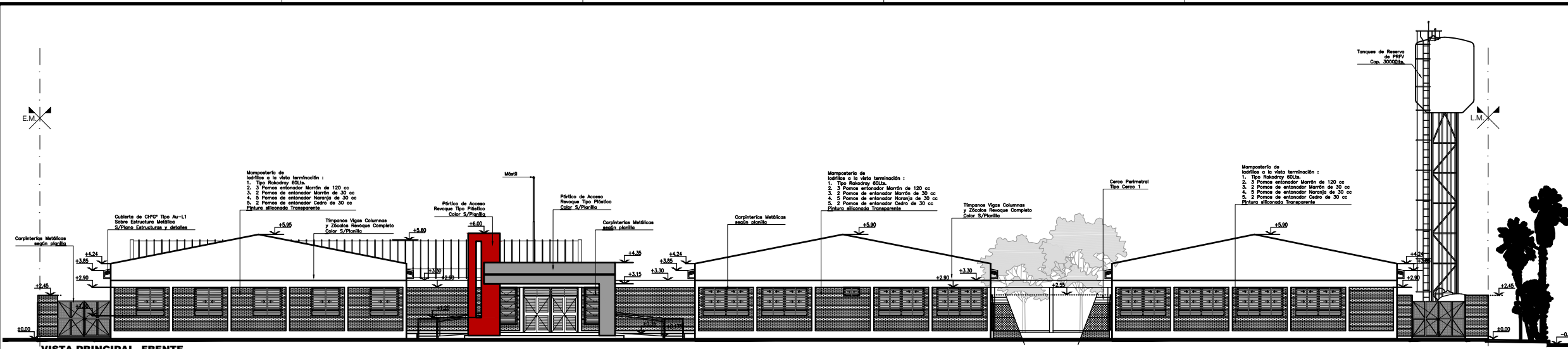

VISTA PRINCIPAL -FRENTE
ESCALA 1:100

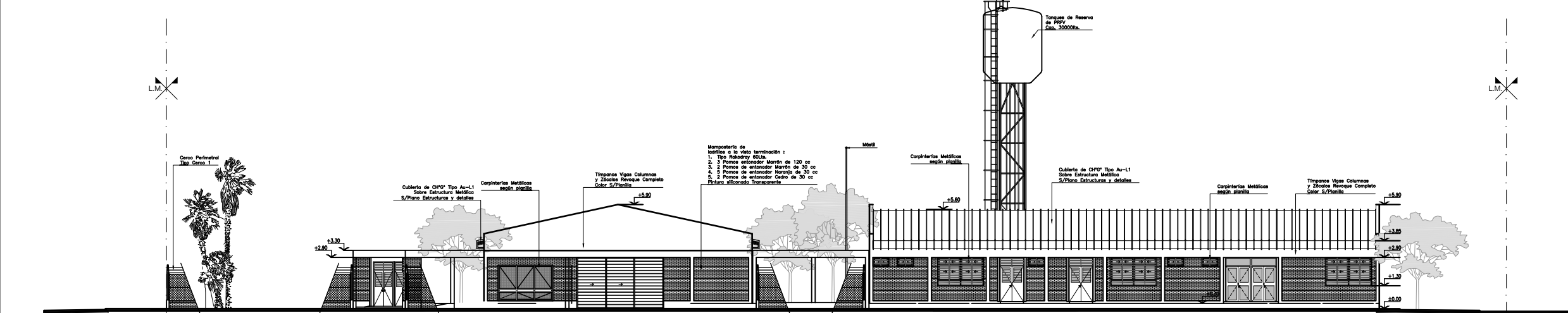

VISTA LATERAL IZQUIERDA
ESCALA 1:100

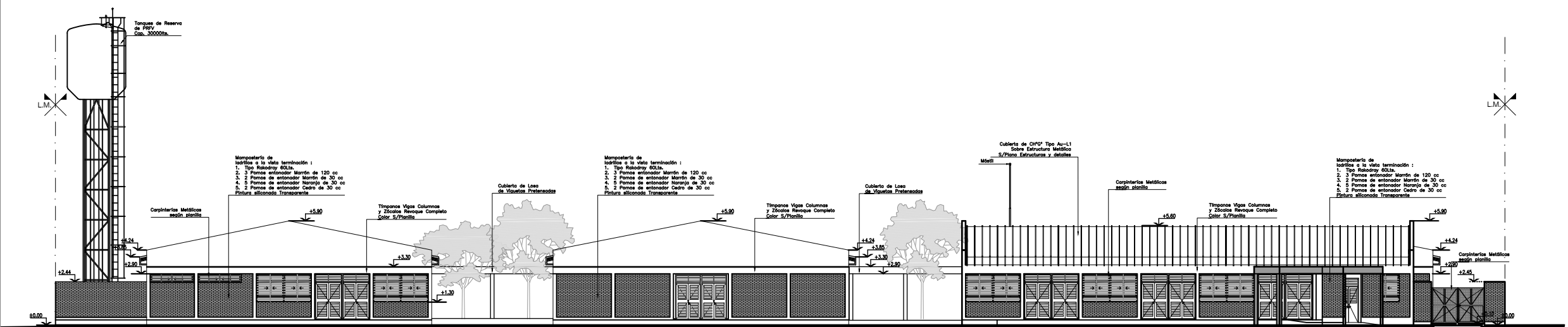

VISTA POSTERIOR
ESCALA 1:100

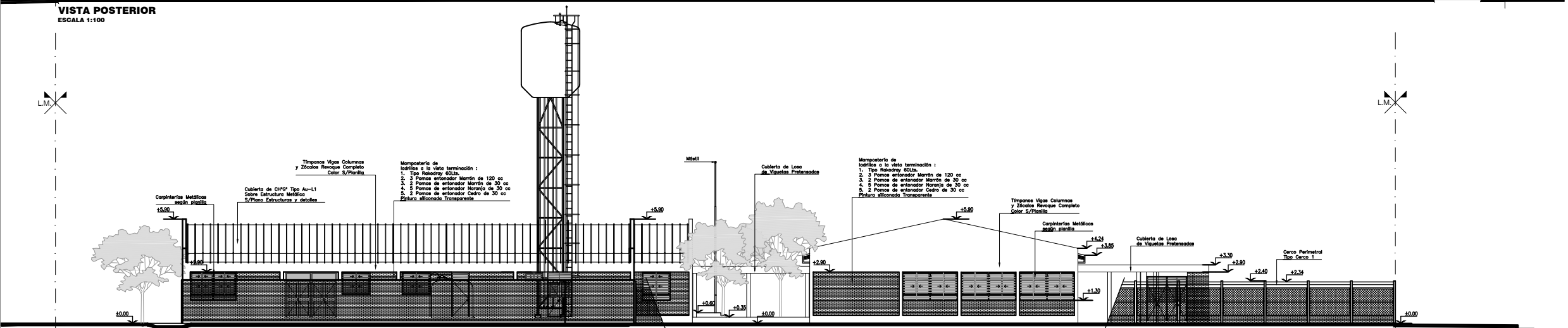

VISTA LATERAL DERECHA
ESCALA 1:100

FONPLATA

OBRA	Escuela de Educación Especial "Dr. Luis Gonzales"
CUE	2200971
CUT	99201574
LOCALIZACIÓN	Av. Carlos P. Piacentini y Av. Dr. Ramirez - RESISTENCIA-DEPTO SAN FERNANDO - PROVINCIA DEL CHACO
NOMBRE	AV VISTAS
PLANO N°	04
PROYECTISTA	Subsecretaría de Infraestructura Escolar M.E.C.V.T.
RESPONSABLE	Ing. Daniel Fernando Rey
ARCHIVO	04-05-06-Dr. L.A.Gonzalez-AV-AG-VISTAS-CORTES.dwg
ESCALA	
FECHA	Mayo 2021
FECHA	OBSERVACIONES
FECHA	OBSERVACIONES
FECHA	OBSERVACIONES
FECHA	OBSERVACIONES

Ministerio de Educación Cultura Ciencia y Tecnología de la Provincia del Chaco

Subsecretaría de Infraestructura Escolar

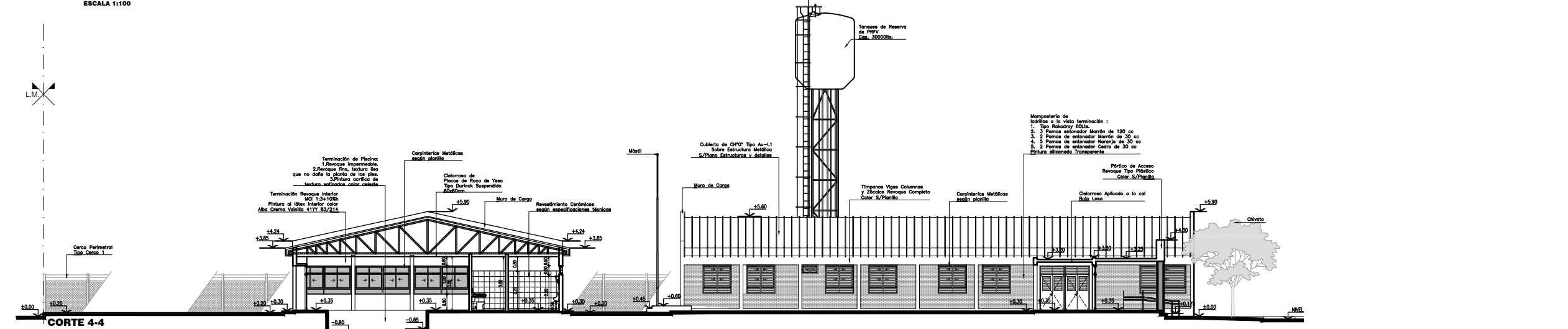
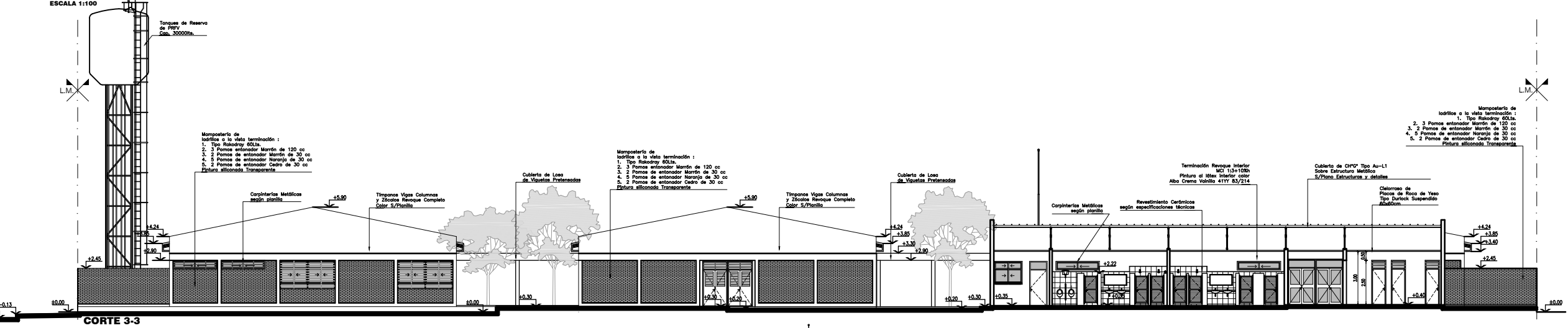
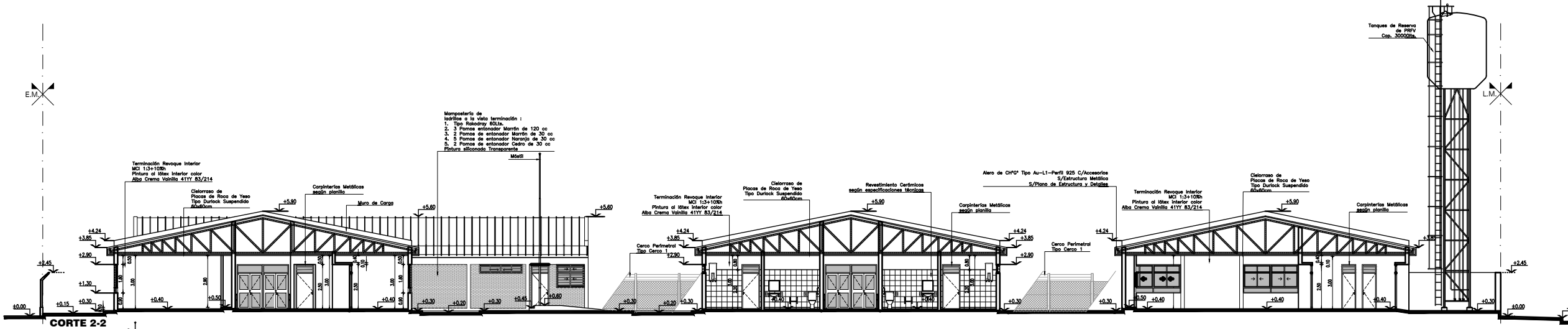
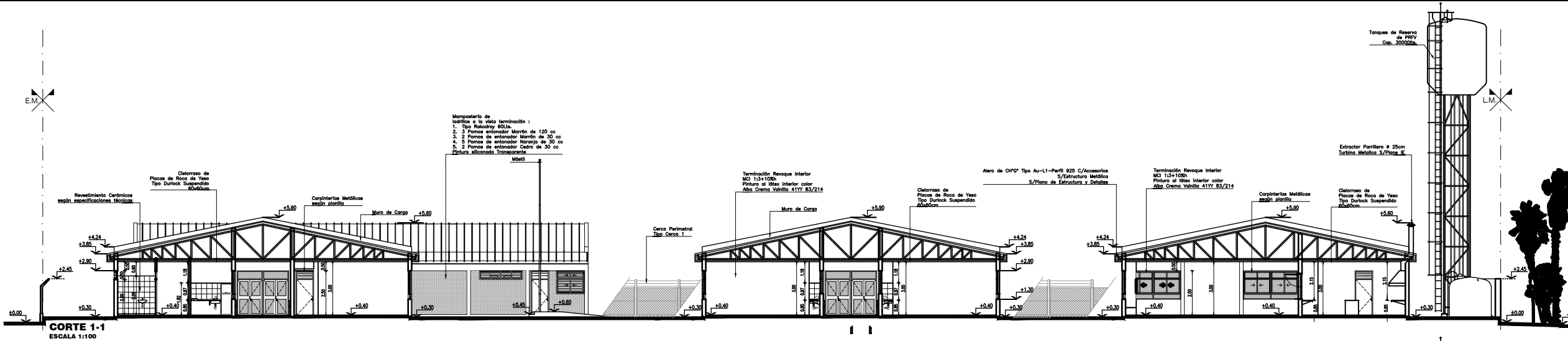

Ministerio de Educación Cultura Ciencia y Tecnología de la Provincia del Chaco

Subsecretaría de Infraestructura Escolar

OBRA	Escuela de Educación Especial "Dr. Luis Gonzales"
CUIE	2200971
CUI	992201574
LOCALIZACIÓN	Av. Carlos P. Piacentini y Av. Dr. Ramirez - RESISTENCIA-DPTO SAN FERNANDO - PROVINCIA DEL CHACO
- 58° 59' 6.00" longitud oeste - 27° 28' 5.00" latitud sur	
NOMBRE	AC-01
PLANO N°	05
PROYECTISTA	Subsecretaría de Infraestructura Escolar M.E.C.C.Y.T.
RESPONSABLE	Ing. Daniel Fernando Rey
ARCHIVO	04-05-08-Dr. L.A.Gonzalez-AV-AC-VISTAS-CORTES.dwg
ESCALA	
FECHA	Mayo 2021
FIRMA	
MODIFICACIONES	
FECHA	OBSERVACIONES
FECHA	OBSERVACIONES
FECHA	OBSERVACIONES
FECHA	OBSERVACIONES



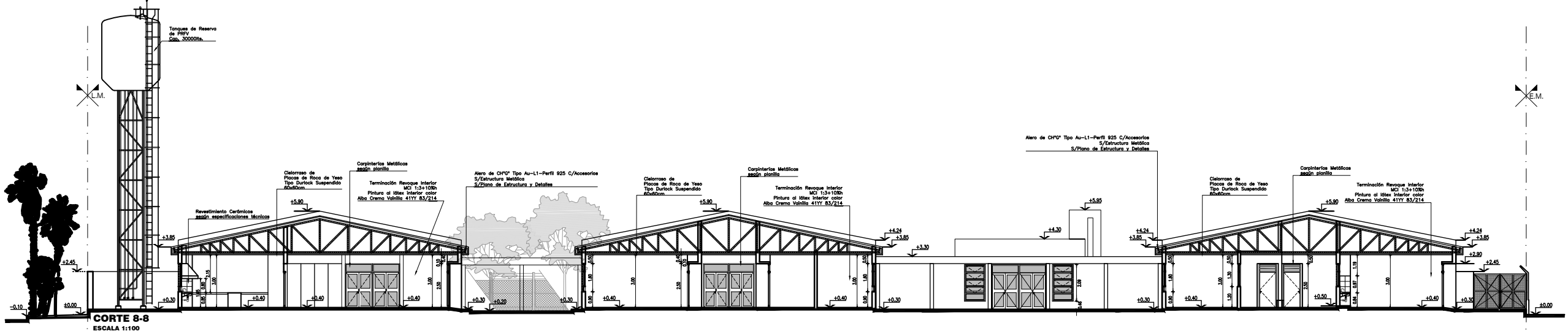
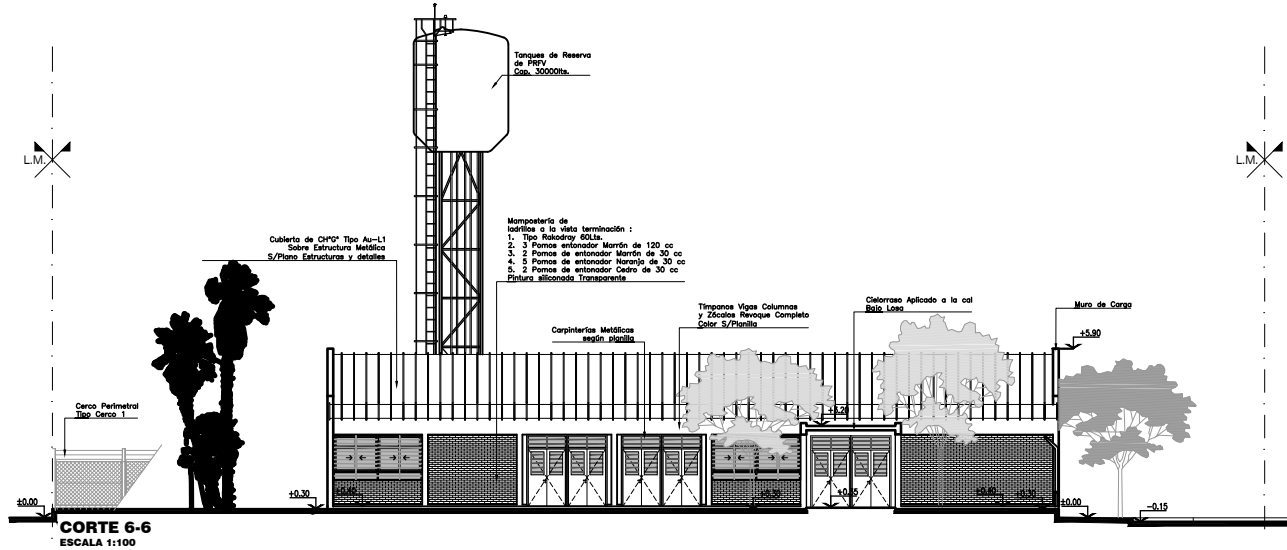
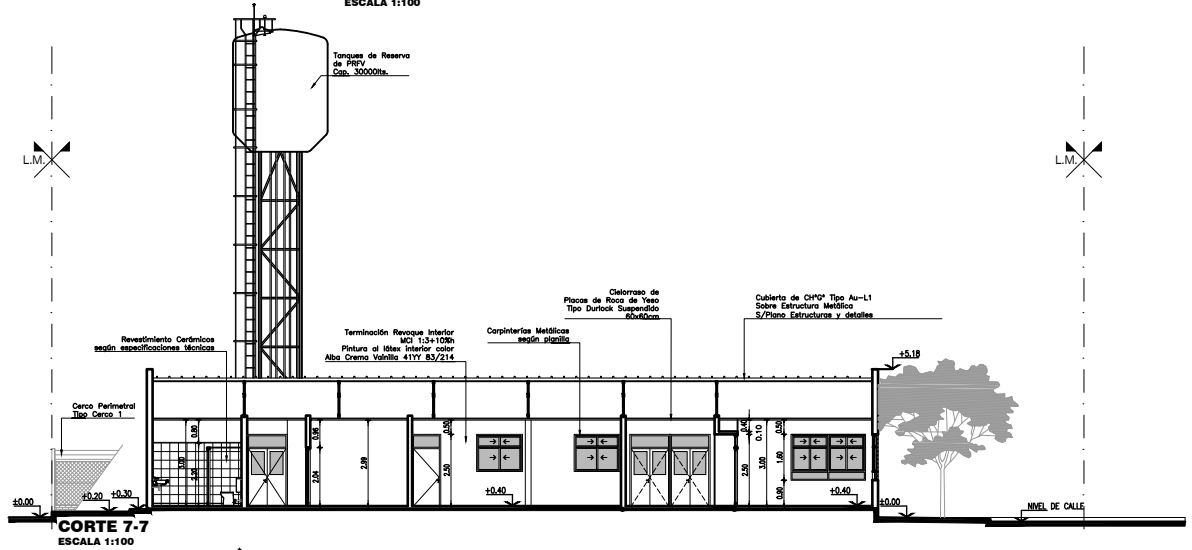
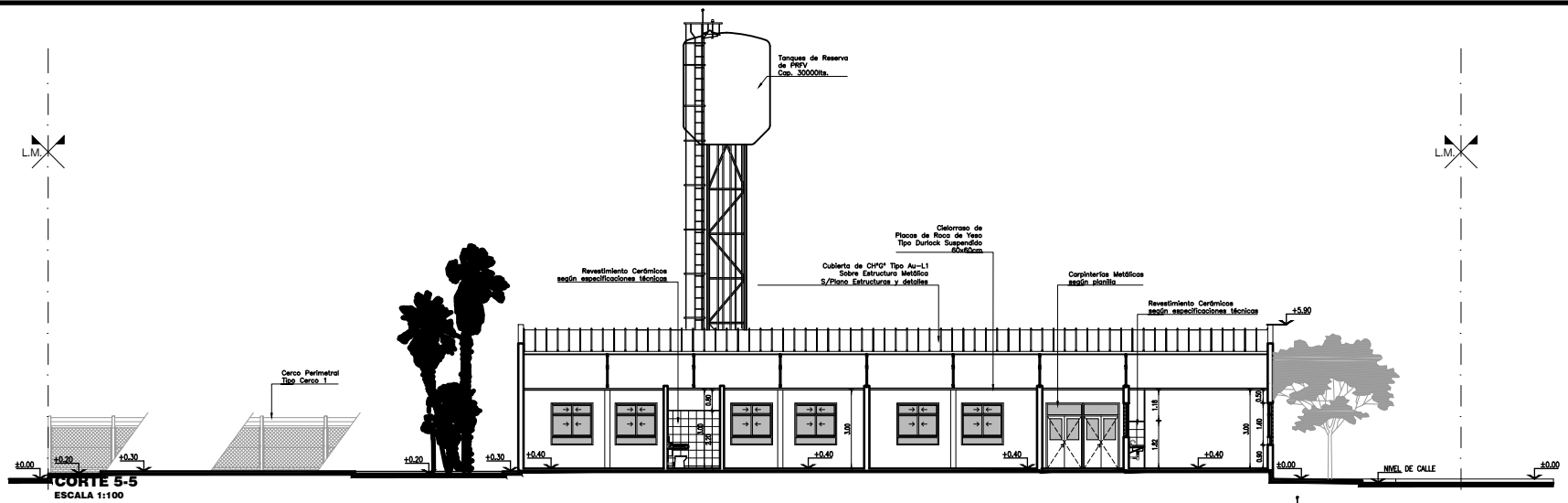

FONPLATA

Ministerio de Educación Cultura Ciencia y Tecnología de la Provincia del Chaco

Subsecretaría de Infraestructura Escolar

OBRA: Escuela de Educación Especial "Dr. Luis Gonzales"

CUE: 2200571
CUI: 992201574

LOCALIZACIÓN: Av. Carlos P. Placentini y Av. Dr. Ramírez - RESISTENCIA-DEPTO SAN FERNANDO - PROVINCIA DEL CHACO

NOMBRE: AC-02

PLANO Nº: 06

PROYECTADA: Subsecretaría de Infraestructura Escolar
M.E.C.C.Y.T.

RESPONSABLE: Ing. Daniel Fernando Rey

ARCHIVO: 04-05-08-Dr. L.A.Gonzalez-AV-AC-INSTAS-CORTES.dwg

ESCALA:

FECHA: Mayo 2021

FIRMA:

MODIFICACIONES:

FECHA:	OBSERVACIONES:
FECHA:	OBSERVACIONES:
FECHA:	OBSERVACIONES:
FECHA:	OBSERVACIONES: